

ΜΙΑ ΝΕΑ ΑΡΧΗ ΣΤΑ ΕΠΑ.Λ.



Υποστήριξη Σχολικών Μονάδων ΕΠΑ.Λ.

Αφορά τους μαθητές της Α' τάξης των ΕΠΑ.Λ.
με στόχο την ομαλή μετάβαση του μαθητή
στην επαγγελματική εκπαίδευση.

Μέτρα στήριξης των Επαγγελματικών Λυκείων



- Ενίσχυση των υποδομών επικοινωνίας και συνεργασίας με εξοπλισμό που θα στηρίζει την άμεση επικοινωνία μέσω τηλεδιασκέψεων.
- Συστηματική αναγνώριση και καταγραφή των χαρακτηριστικών και των αναγκών των μαθητών της Α' τάξης.
- Δράσεις βελτίωσης του κλίματος του σχολείου. Αξιοποίηση καλών πρακτικών σε θέματα ενίσχυσης των σχέσεων στη σχολική κοινότητα, ενθάρρυνσης της δημιουργικότητας, ήπιας αντιμετώπισης σχολικών συγκρούσεων, σύνδεσης με την τοπική κοινωνία κ.ά.

Τι είναι το Έργο Υποστήριξης Σχολικών Μονάδων ΕΠΑ.Λ.;



Είναι μια δέσμη παρεμβάσεων που αφορούν στην ψυχοκοινωνική και γνωστική υποστήριξη των μαθητών, στη δημιουργία δικτύων υποστήριξης καθώς και σε συμπληρωματικές δράσεις. Εφαρμόζεται πιλοτικά για το 2017-2018 σε 9 σχολεία με στόχο τη διεύρυνσή του σε όλα τα ΕΠΑ.Λ. της χώρας την περίοδο 2018-2021.

Ποιές είναι οι βασικές δράσεις;

- Πρόγραμμα εναλλακτικής ενισχυτικής διδασκαλίας. Διαφοροποιημένη διδασκαλία στα μαθήματα των Νέων Ελληνικών και των Μαθηματικών με ταυτόχρονη παρουσία/διδασκαλία δύο εκπαιδευτικών στην τάξη και εντός του ωρολογίου προγράμματος. Στόχος της δράσης είναι η ενίσχυση των μαθητών - μαθητριών της Α' τάξης των ΕΠΑ.Λ. στην προσπάθειά τους να κατακτήσουν υψηλότερα επίπεδα γραμματισμού και αριθμητισμού.
- Στελέχωση των ΕΠΑ.Λ. με ψυχολόγους με στόχο την ψυχοκοινωνική ενίσχυση των μαθητών και τη βελτίωση του κλίματος και της επικοινωνίας στη σχολική κοινότητα.
- Ενεργοποίηση του θεσμού του Συμβούλου Καθηγητή και του Συμβουλίου Τάξης με στόχο τη συστηματική υποστήριξη των μαθητών στη σχολική ζωή.
- Επιστημονική και παιδαγωγική υποστήριξη καθ' όλη τη διάρκεια της χρονιάς.
- Ανάπτυξη δικτύων εκπαιδευτικών και σχολείων με στόχο την ανταλλαγή εμπειρίας, την ανάπτυξη διαλόγου, τον από κοινού σχεδιασμό και υλοποίηση διδακτικών και άλλων πειραματισμών.

Διαφοροποιημένη διδασκαλία

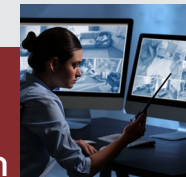

Συστηματική υποστήριξη

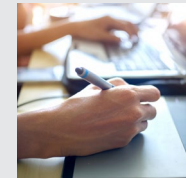

Αξιοποίηση καλών πρακτικών

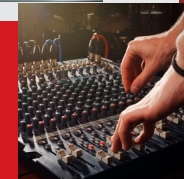

Ανταλλαγή εμπειριών



Ψυχοκοινωνική ενίσχυση

